

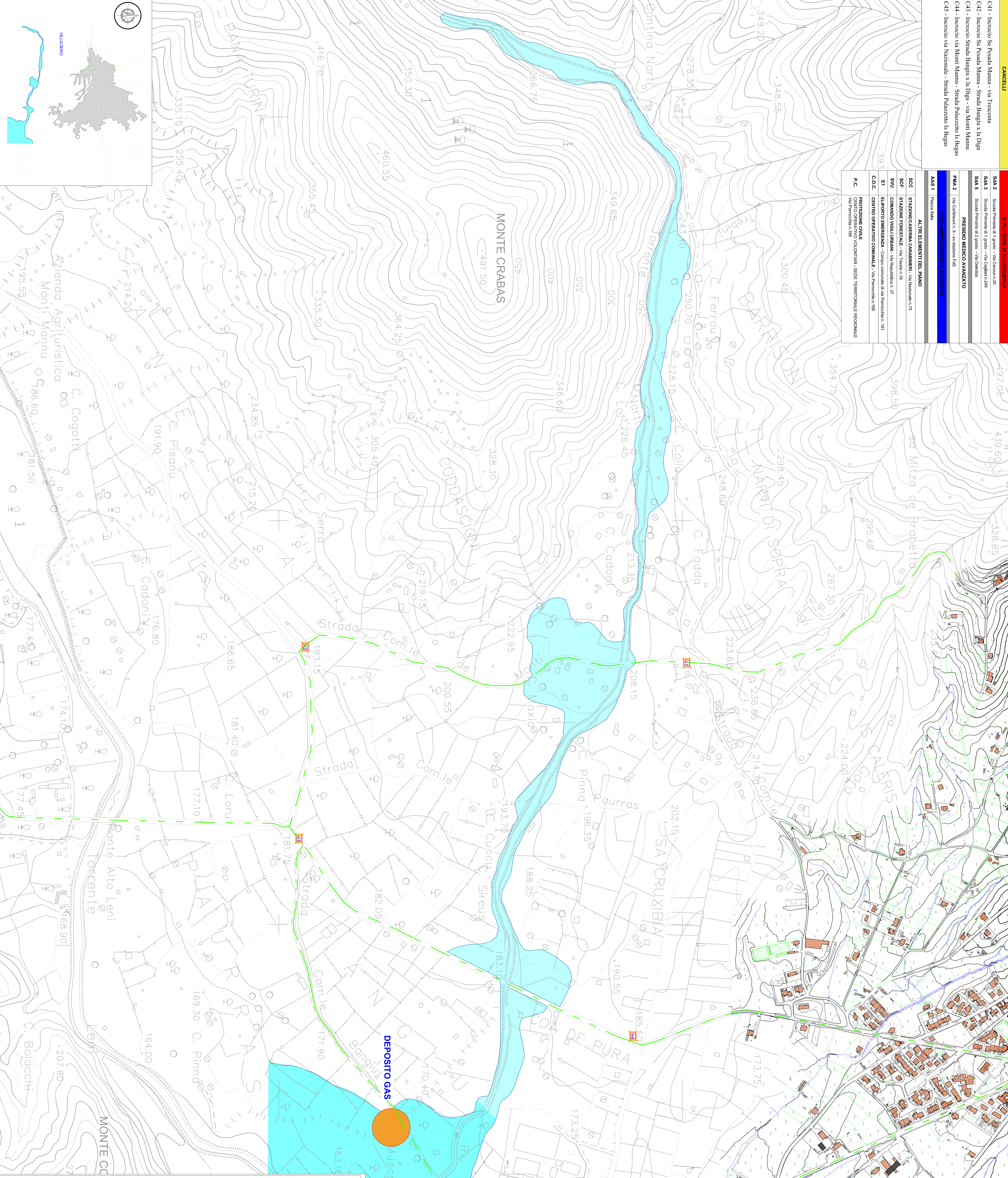

- C41 - Innevio Sa Presda Mama - via Trecenta
- C42 - Innevio Sa Presda Mama - Strada Bangiu x la Diga
- C43 - Innevio Strada Bangiu x la Diga - via Monti Mannu
- C44 - Innevio via Monti Mannu - Strada Palazzetto Is Begas
- C45 - Innevio via Nazionale - Strada Palazzetto Is Begas

SA 2	Sede Primaria di 1° grado - Via Caprai n.30
SA 3	Sede Primaria di 1° grado - Via Caprai n.28
SA 5	Sede Primaria di 2° grado - Via Dadaida
PRESDIO MEDICO AVANZATO	
PMA 2	Via Carboni n. 6 - ex stazione FS
ALTRI ELEMENTI DEL PIANO	
SCC	STAZIONE CASERMA CARABINIERI - Via Nazionale n.75
SCF	STAZIONE FORESTALE - Via Tressa n.18
SVU	COMANDO VIGILI URBANI - Via Repubblica n.37
ET	ELIPORTO EMERGENZA - Campo comunale di via Parrocchia n.181
C.O.C	CENTRO OPERATIVO COMUNALE - Via Parrocchia n.186
PROTEZIONE CIVILE	
P.C.	Via Parrocchia n.186



LEGENDA

- Area di Esondazione
- AAS (Aree di Ammassamento Soccorsi)
- PMA (Presidio Medico Avanzato)
- SDA (Struttura di Accoglienza)
- SCF (Sede Corpo Forestale)
- SVU (Sede Vigili Urbani)
- SdB (Sede Compagnia Barracellare)
- SCC (Stazione carabinieri)
- C.O.C. (Centro Operativo Comunale)
- PC (Protezione Civile)
- ELIPORTO
- VIABILITÀ PRINCIPALE
- PUNTO DI MONITORAGGIO
- CANCELLI



COMUNE DI VILLACIDRO
Provincia del Sud Sardegna

PIANO COMUNALE DI PROTEZIONE CIVILE

RISCHIO IDROGEOLOGICO

<p>I Tecnici</p> <p>Geol. Alessandro Piga Ing. Maria Cristina Floris Geol. Roberto Lovato</p>	<p>Il Responsabile</p> <p>Ing. Severino Porcedda</p>
<p>Comitato</p> <p>Comune di Villacidro Ufficio di Protezione Civile</p>	<p>Il Responsabile del Servizio</p> <p>Ing. Severino Porcedda</p>
<p>Scala</p> <p>1:3.000</p>	<p>Titolo elaborato</p> <p style="text-align: center; color: red; font-weight: bold;">SCENARIO N°4 RIO NARTI</p>
<p>Data</p> <p>DICEMBRE 2021 VERSIONE: 00</p>	<p>Tavola</p> <p style="text-align: center; color: red; font-weight: bold;">I4</p>

