

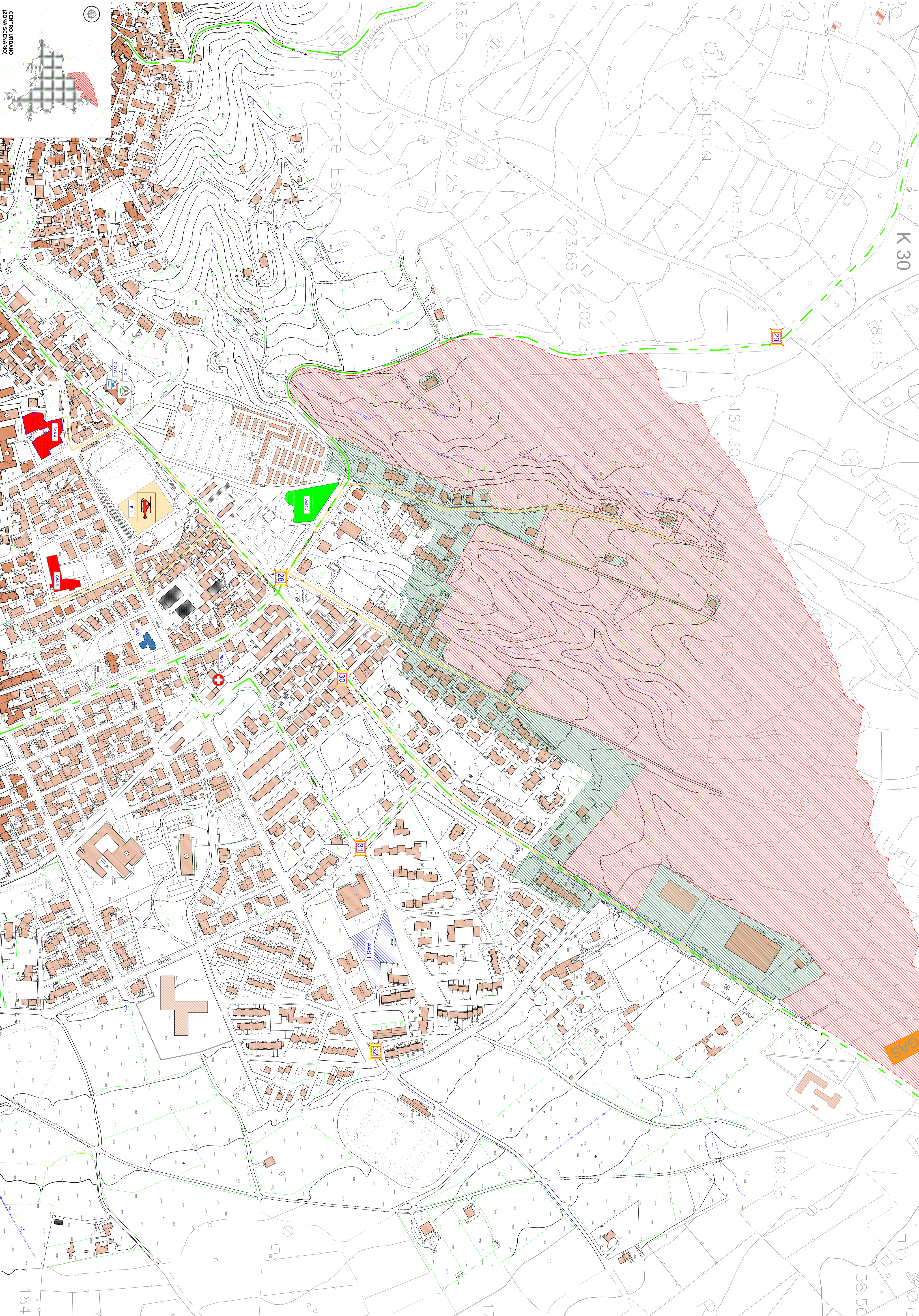

AREA DI RACCOLTA	ANS 5 Pizzo Maddaleni - Via Parrocchia - Via Gomorfanadiga
STRUTTURE DI ACCOGLIENZA	S4A 4 Scuola Secondaria di 1 grado a gestione - Via Stazione n. 25 S4A 5 Scuola Secondaria di 1 grado a gestione - Via G. Dessalin n. 3
PRESDIO MEDICO AVANZATO	PMA 2 Via Confalonieri n. 6 - ex stazione FAS
AREA AMMASSAMENTO SOCCORSI	AAS 1 Piazza Italia AAS 2 Cantone Comunale "Maddali" - Strada Provinciale 60
ALTRI ELEMENTI DEL PIANO	SCC STAZIONE CASERMA CARABINIERI - Via Nazionale n. 75 SCF STAZIONE FORESTALE - Via Tassio n. 18 SVU COMANDO VIGILI URBANI - Via Repubblica n. 37 EI ELIPORTO EMERGENZA - Campo comunale di via Parrocchia n. 181 C.O.C. CENTRO OPERATIVO COMUNALE - Via Parrocchia n. 186
PROTEZIONE CIVILE	PC CENTRO OPERATIVO VOLONTARI - SEDE TERRITORIALE REGIONALE Via Parrocchia n. 186
CANCELLI	C28 Inrocchio via parrocchia - via Nazionale e via Gomorfanadiga C29 Inrocchio via Gomorfanadiga via Sa Bu Lada C30 Inrocchio via S. Gavino, via Verdi e via Marconi C31 Inrocchio via Giulio Rosso e via Confalonieri C32 Inrocchio via Lusenburg e via Di Vittorio C33 Inrocchio SS, 196, S.P. 14 BIS e via S. Gavino di Gomorfanadiga C34 Inrocchio SS, 196, S.P. 14 BIS e via S. Gavino di Villacor
VE DI ESODO VERSO ADR	Via Gomorfanadiga Via Donizetti Via Porfiro Via S. Gavino
VE DI ESODO VERSO S4A	Via Parrocchia Via Regione Sarda Via Stazione
VE DI ESODO VERSO S4B	Via G. Deledda Via De Gaspari



	Adr (Aree di Raccolta)
	AAS (Aree di Ammassamento Soccorsi)
	PMA (Presidio Medico Avanzato)
	Sda (Struttura di Accoglienza)
	SCF (Sede Corpo Forestale)
	SVU (Sede Vigili Urbani)
	SdB (Sede Compagnia Barracellare)
	SCC (Stazione carabinieri)
	C.O.C. (Centro Operativo Comunale)
	PC (Protezione Civile)
	ELIPORTO
	VIABILITÀ SOCCORSO
	VIABILITÀ ESODO
	PROMISCUITÀ ESODO E SOCCORSO
	PUNTO DI PRELIEVO ANTINCENDIO
	AREA PROPAGAZIONE INCENDIO
	AREA INTERFACCIA INCENDIO DEI 50m.
	CANCELLI



COMUNE DI VILLACIDRO
Provincia del Sud Sardegna

PIANO COMUNALE DI PROTEZIONE CIVILE

I Tecnici

Geol. Alessandro Piga Ing. Maria Cristina Floris Geol. Roberto Lovato

Comitato:

Comune di Villacidro
Ufficio di Protezione Civile

Il Responsabile del Servizio

Ing. Severino Porcedda

Scala

1:2.000

Titolo elaborato

SCENARIO N°4
Gulfuru Mannu

Tavola

S4

Data: DICEMBRE 2021 VERSIONE: 00 REVISIONE: 00