

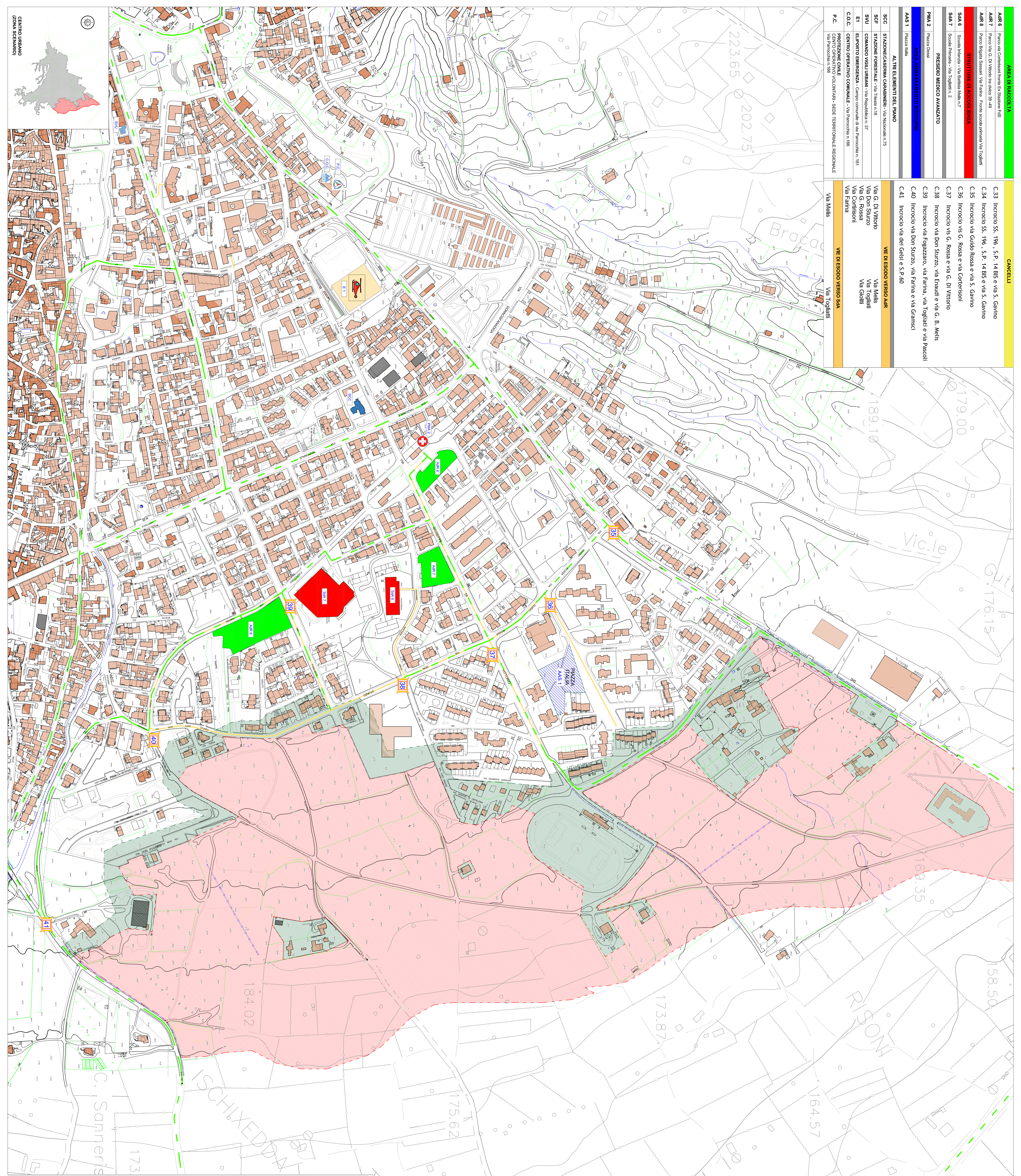

<b>AREA DI RACCOLTA</b>	
AAR 6	Piazza Via Condottieri Ferraro - Ex Stazione FS
AAR 7	Piazza Via G. Di Vittorio tra caselle 38-40
AAR 8	Parco Dignia Sarsani - Via Farina - Fianco scuola primaria Via Togliatti
<b>STRUTTURE DI ACCOGLIENZA</b>	
SdA 6	Scuola Infanzia - Via Battista Miele n° 7
SdA 7	Scuola Primaria - Via Togliatti n° 2
<b>PRESDIO MEDICO AVANZATO</b>	
PMA 2	Piazza Deadi
<b>AREA AMMASSAMENTO SOCCORSI</b>	
AAS 1	Piazza Italia
<b>ALTRI ELEMENTI DEL PIANO</b>	
SCC	STAZIONE CASERMA CARABINIERI - Via Nazionale n° 15
SCF	STAZIONE FORESTALE - Via Trino n° 18
SVU	COMANDO VIGILI URBANI - Via Repubblica n° 27
ET	ELIPORTO EMERGENZA - Campo comunale di via Parrocchia n° 181
C.O.C.	CENTRO OPERATIVO COMUNALE - Via Parrocchia n° 181
<b>PROTEZIONE CIVILE</b>	
P.C.	CENTRO OPERATIVO VOLONTARI - SEDE TERRITORIALE REGIONALE Via Sarsani n° 18
<b>CANCELLI</b>	
C.33	Incroccio SS. 196 - S.P. 14 BIS e via S. Gavino
C.34	Incroccio SS. 196 - S.P. 14 BIS e via S. Gavino
C.35	Incroccio via Guido Rossa e via S. Gavino
C.36	Incroccio via G. Rossa e via Carrettoni
C.37	Incroccio via G. Rossa e via G. Di Vittorio
C.38	Incroccio via Don Sturzo, via Farudi e via G. B. Meis
C.39	Incroccio via Fogazzaro, via Farina, via Togliatti e via Pascoli
C.40	Incroccio via Don Sturzo, via Farina e via Gramsci
C.41	Incroccio via dei Gelati e S.P. 60
<b>VI E DI ESODO VERSO AAR</b>	
Via G. Di Vittorio	
Via Don Sturzo	
Via G. Rossa	
Via Carrettoni	
Via Farina	
<b>VI E DI ESODO VERSO SdA</b>	
Via Melleis	
Via Togliatti	
Via Giolitti	



	AAR (Aree di Raccolta)
	AAS (Aree di Ammassamento Soccorsi)
	PMA (Presidio Medico Avanzato)
	SdA (Struttura di Accoglienza)
	SCF (Sede Corpo Forestale)
	SVU (Sede Vigili Urbani)
	SdB (Sede Compagnia Barracellare)
	SCC (Stazione carabinieri)
	C.O.C. (Centro Operativo Comunale)
	PC (Protezione Civile)
	ELIPORTO
	VIABILITÀ SOCCORSO
	VIABILITÀ ESODO
	PROMISCUITÀ ESODO E SOCCORSO
	PUNTO DI PRELIEVO ANTINCENDIO
	AREA PROPAGAZIONE INCENDIO
	AREA INTERFACCIA INCENDIO DEI 50m.
	CANCELLI



## PIANO COMUNALE DI PROTEZIONE CIVILE

COMUNE DI VILLACIDRO  
Provincia del Sud Sardegna

---

**RISCHIO INCENDIO D'INTERFACCIA**

*ITechid*  
Geol. Alessandro Iga      Ing. Maria Cristina Firus      Geol. Roberto Lovio

*Comitente:*  
Comune di Villacidro  
Ufficio di Protezione Civile

*Il Responsabile del Servizio*  
Ing. Severino Porcedda

*Scala*      *Tridito elaborato*      *Tavola*

1:2.000      **SCENARIO N°5**      **S5**

**Ischixedda - Corte Risoni**

Data      DICEMBRE 2021      VERSIONE: 00      REVISIONE: 00

