

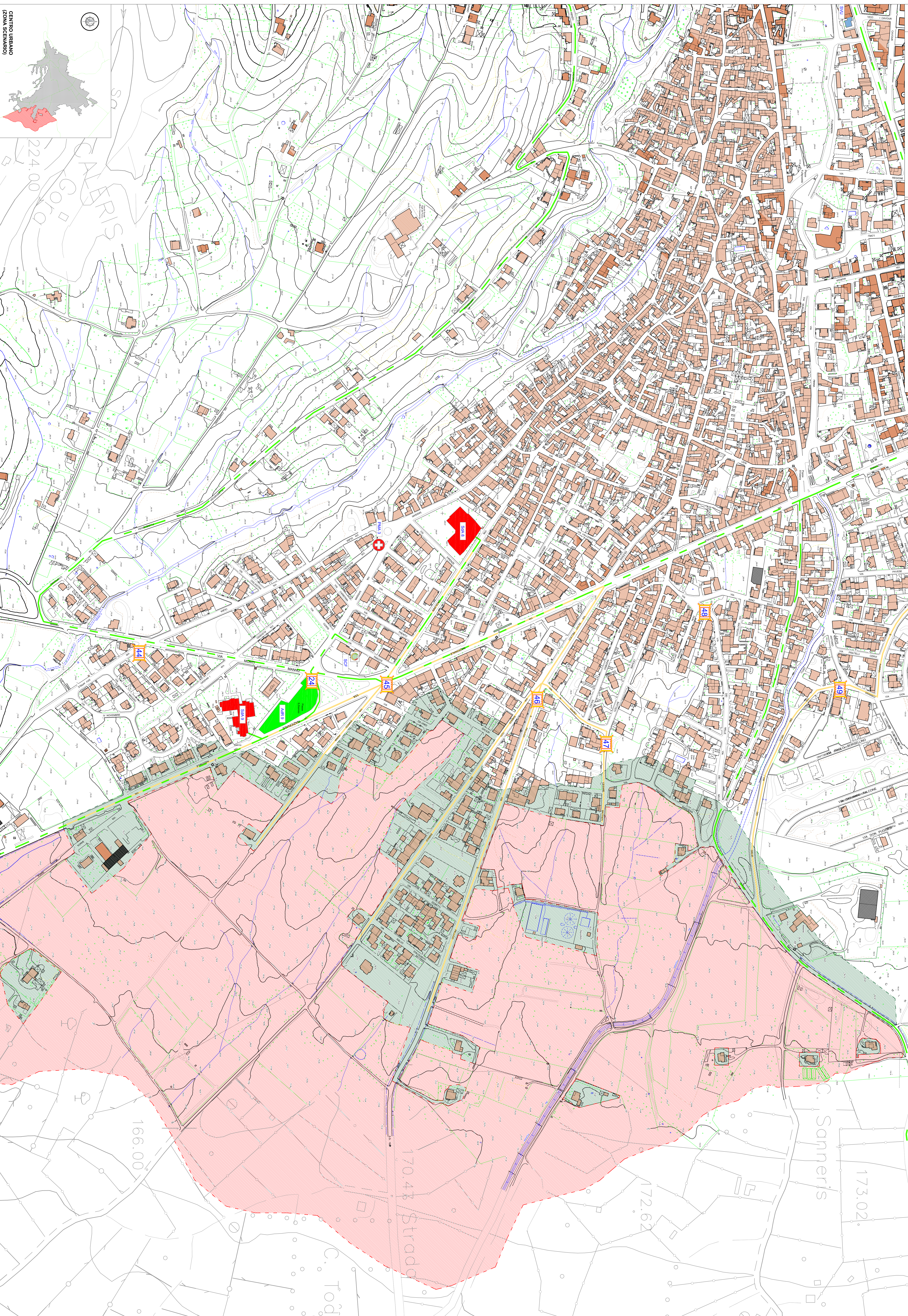

AREA DI RACCOLTA	
ADR 8	Francia Biglioli Sissani - Via Ferrara - Frazione scuola privata via Togliatti
ADR 9	Parco S. Silvano angolo via M. Mannu - via Nazionale
STRUTTURE DI ACCOGLIENZA	
SdA 7	Scuola Primaria - Via Togliatti n. 2
SdA 8	Scuola Primaria - Via Cagliari n. 249
SdA 9	Scuola Primaria - Via Maglio n. 2
PRESIDIO MEDICO AVANZATO	
PMA 3	Incrocio Via Sassari/Via Obba/Via Agnini
AAS 1	Area di Ammassamento Soccorsi
ALTRI ELEMENTI DEL PIANO	
SCC	STAZIONE CARABINIERI CARABINIERI - Via Nazionale n.75
SCF	STAZIONE FORESTALE - via Fieschi n.18
SVU	COMANDO VIGILI URBANI - Via Repubblica n. 37
E1	ELIPORTO EMERGENZA - Campo comunale di via Panocchia n. 181
C.O.C.	CENTRO OPERATIVO COMUNALE - Via Panocchia n. 186
PROTEZIONE CIVILE	
P.C.	PROTEZIONE CIVILE VOLONTARI - SEDE TERRITORIALE REGIONALE Via Panocchia n.186

CANCELLI	
C24	Incrocio tra la via M. Mannu - via Sassari
C41	Incrocio via dei Gesù e via del Mille
C42	Incrocio S.S. 196 e Strada Murera
C43	Incrocio via Nazionale Doc. Is Begas Palazzetto dello sport
C44	Incrocio via XXV Aprile via M. Mannu
C45	Incrocio via Nazionale via M. Mannu e via Cagliari
C46	Incrocio via S. Fellico, Via E. Toti e via M. Sauro
C47	Incrocio via C. Battisti e via N. Sauro
C48	Incrocio via dei Mille e via N. Bino
C49	Incrocio via dei Gesù e via A. Gramsci
VE DI ESODO VERSO AAR	
Via dei Gesù	Via C. Battisti
Via Gramsci	Via S. Pallico
Via Ferrara	Via E. Toti
VIA DI ESODO VERSO SAA	
Via Cagliari	Via Togliatti



	Adr (Aree di Raccolta)
	AAS (Aree di Ammassamento Soccorsi)
	PMA (Presidio Medico Avanzato)
	SdA (Struttura di Accoglienza)
	SCF (Sede Corpo Forestale)
	SVU (Sede Vigili Urbani)
	SdB (Sede Compagnia Barracellare)
	SCC (Stazione carabinieri)
	C.O.C. (Centro Operativo Comunale)
	PC (Protezione Civile)
	ELIPORTO
	VIABILITÀ SOCCORSO
	VIABILITÀ ESODO
	PROMISCUITÀ ESODO E SOCCORSO
	PUNTO DI PRELIEVO ANTINCENDIO
	AREA PROPAGAZIONE INCENDIO
	AREA INTERFACCIA INCENDIO DEI 50m.
	CANCELLI



COMUNE DI VILLACIDRO
Provincia del Sud Sardegna

PIANO COMUNALE DI PROTEZIONE CIVILE

RISCHIO INCENDIO D'INTERFACCIA

I Tecnici	Geol. Alessandro Piga	Ing. Maria Cristina Floris	Geol. Roberto Lovato
Committee:	Il Responsabile del Servizio		
Comune di Villacidro Ufficio di Protezione Civile		Ing. Severino Porcedda	
Scala	Titolo elaborato	Tavola	
1:2.000	SCENARIO N°6	S6	
Data	Nuraxi - Santa Maria		
DICEMBRE 2021	VERSIONE: 00	REVISIONE: 00	

