

**Legenda**

- R1
- R2
- R3
- R4
- Idrografia di riferimento ai fini del PAI
- Limiti Amministrativi
- VILLACIDRO
- viabilità



**VILLACIDRO**

**COMMITTENTE**  
Amministrazione Comunale di  
**VILLACIDRO**

**SINDACO**  
Ing. Federico Sollai

**RESPONSABILE DEL PROCEDIMENTO**  
Ing. Francesco Pisano

**PROGETTISTI INCARICATI**  
Dott. Ing. Alessandro Salis  
(Responsabile dello studio)  
Via Palamba 53, 09128 Cagliari  
e-mail ing.alessandrosalis.ca@gmail.com



Dott. Ing. Roberto Lai  
Via Palamba 53, 09128 Cagliari  
e-mail ing.robertalai@gmail.com



**VARIANTE AL PAI**  
**ART. 37 - c.3 lettera B**

*Parte Idraulica*

**CARTA DEL RISCHIO IDRAULICO**  
**Quadro 1**

Allegato **7.1**

Data **Febbraio 2023**

Scala **1:10 000**

Elaborato

Rev. **01**



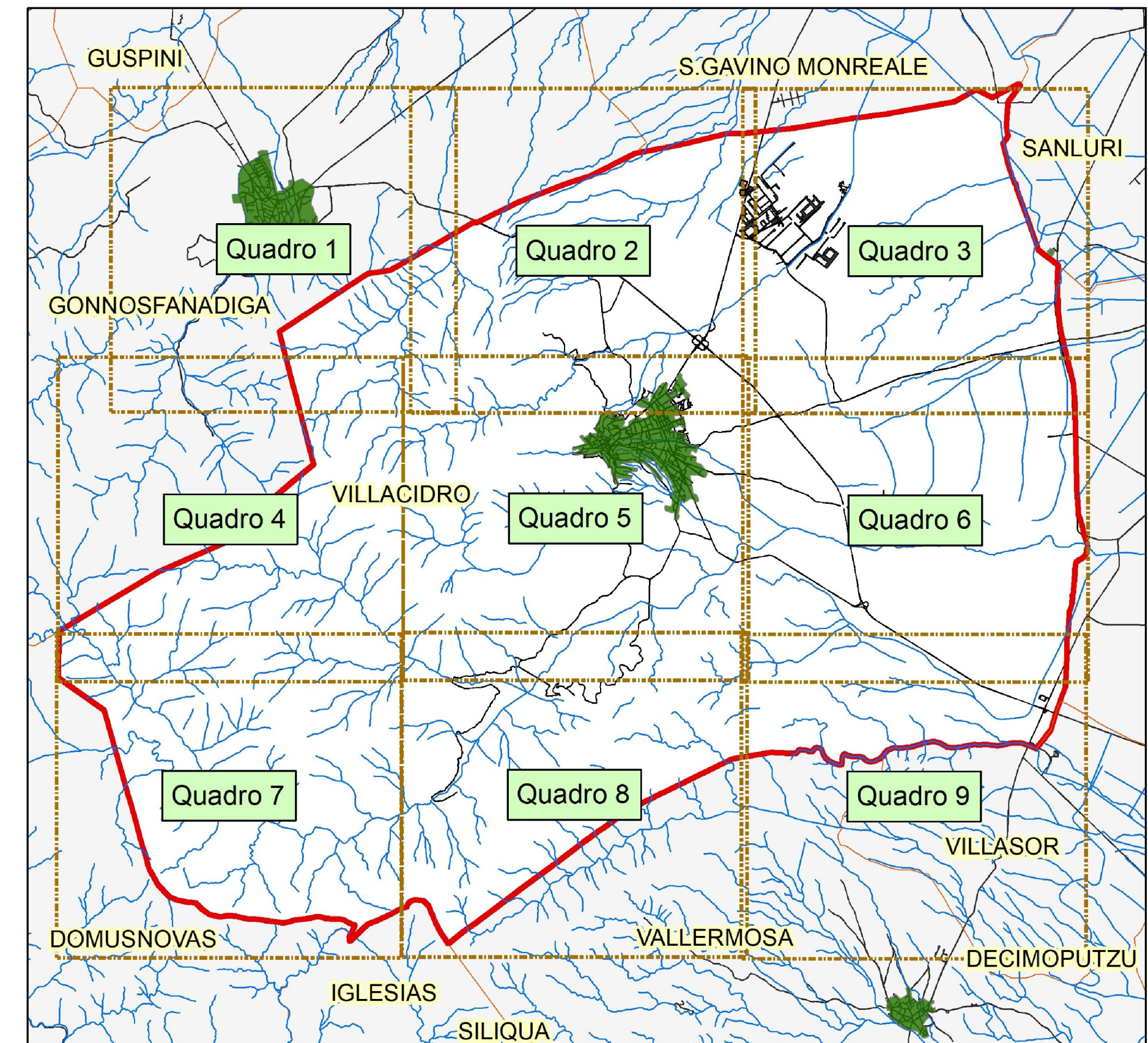
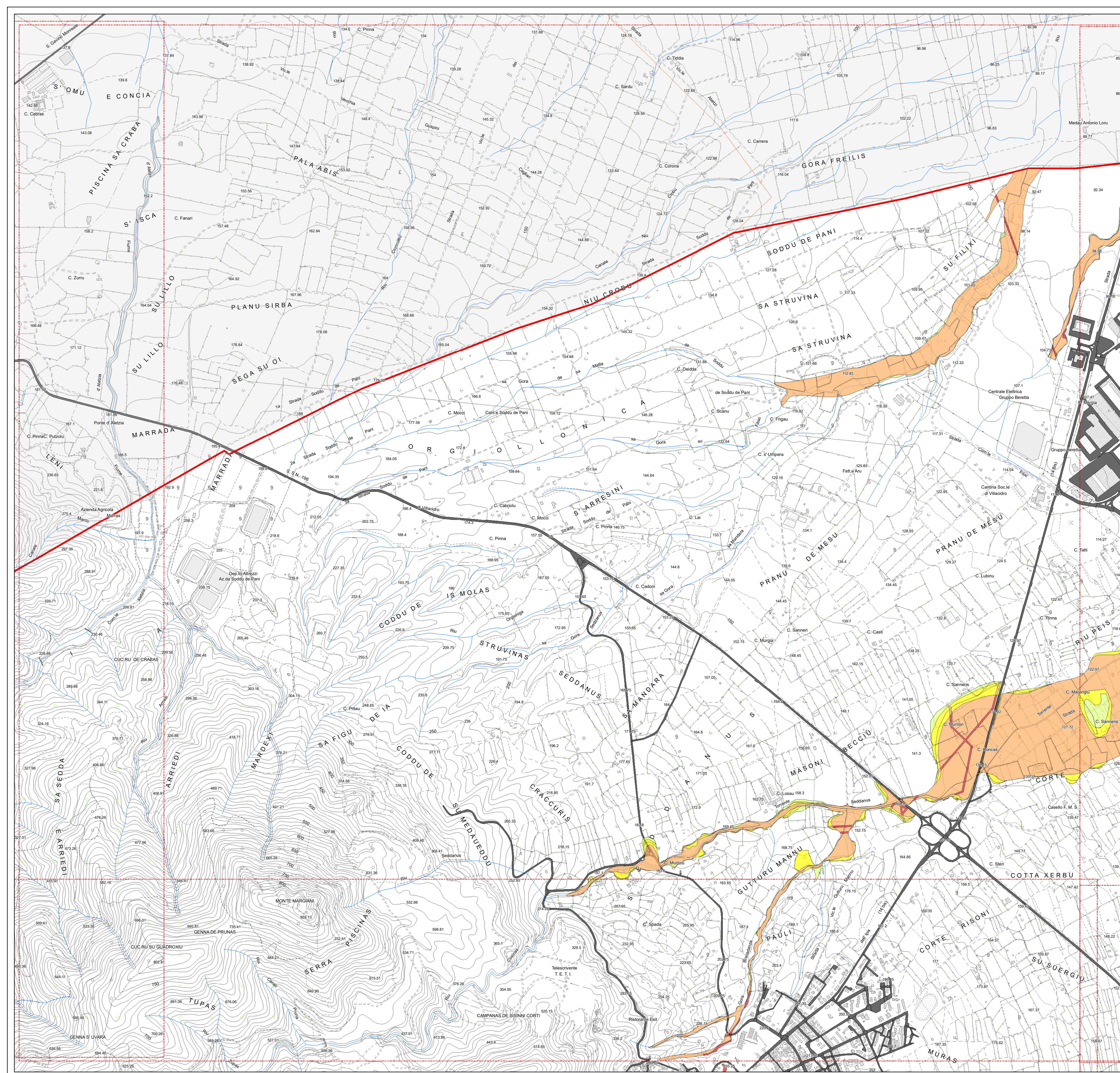

**Legenda**

- Rischio
  - R1
  - R2
  - R3
  - R4
- Idrografia di riferimento ai fini del PAI
- Limiti Amministrativi
- VILLACIDRO
- viabilità



**VILLACIDRO**

**COMMITTENTE**  
Amministrazione Comunale di  
**VILLACIDRO**

**SINDACO**  
Ing. Federico Sollai

**RESPONSABILE DEL PROCEDIMENTO**  
Ing. Francesco Pisano

**PROGETTISTI INCARICATI**  
Dott. Ing. Alessandro Salis  
(Responsabile dello studio)  
Via Palomba 53, 09128 Cagliari  
e-mail ing.alessandrosalis@gmail.com



Dott. Ing. Roberto Lai  
Via Palomba 53, 09128 Cagliari  
e-mail ing.robertolai@gmail.com



**VARIANTE AL PAI**  
**ART. 37 - c.3 lettera B**

**Parte Idraulica**

**CARTA DEL RISCHIO IDRAULICO**  
**Quadro 2**

Allegato **7.2**

Data **Febbraio 2023**

Scala **1:10 000**

Elaborato

Rev. **01**



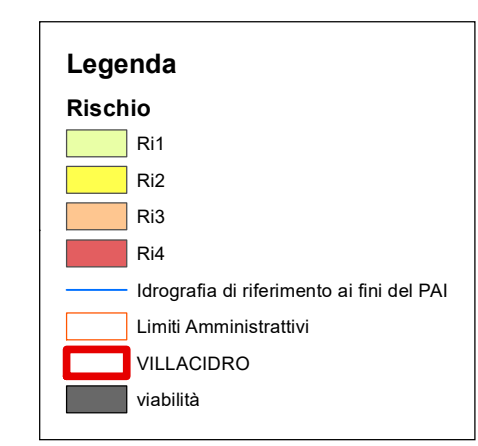
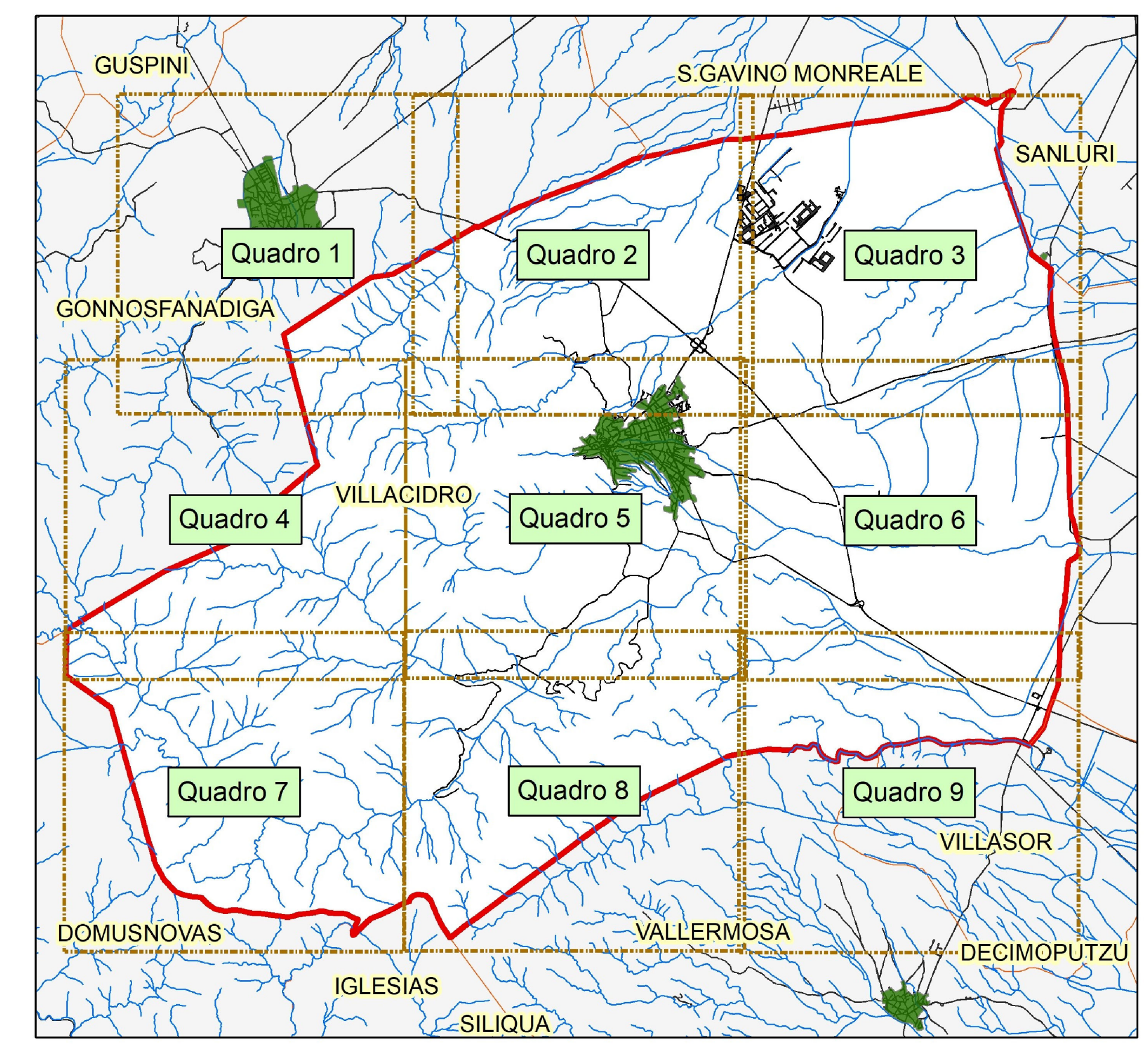
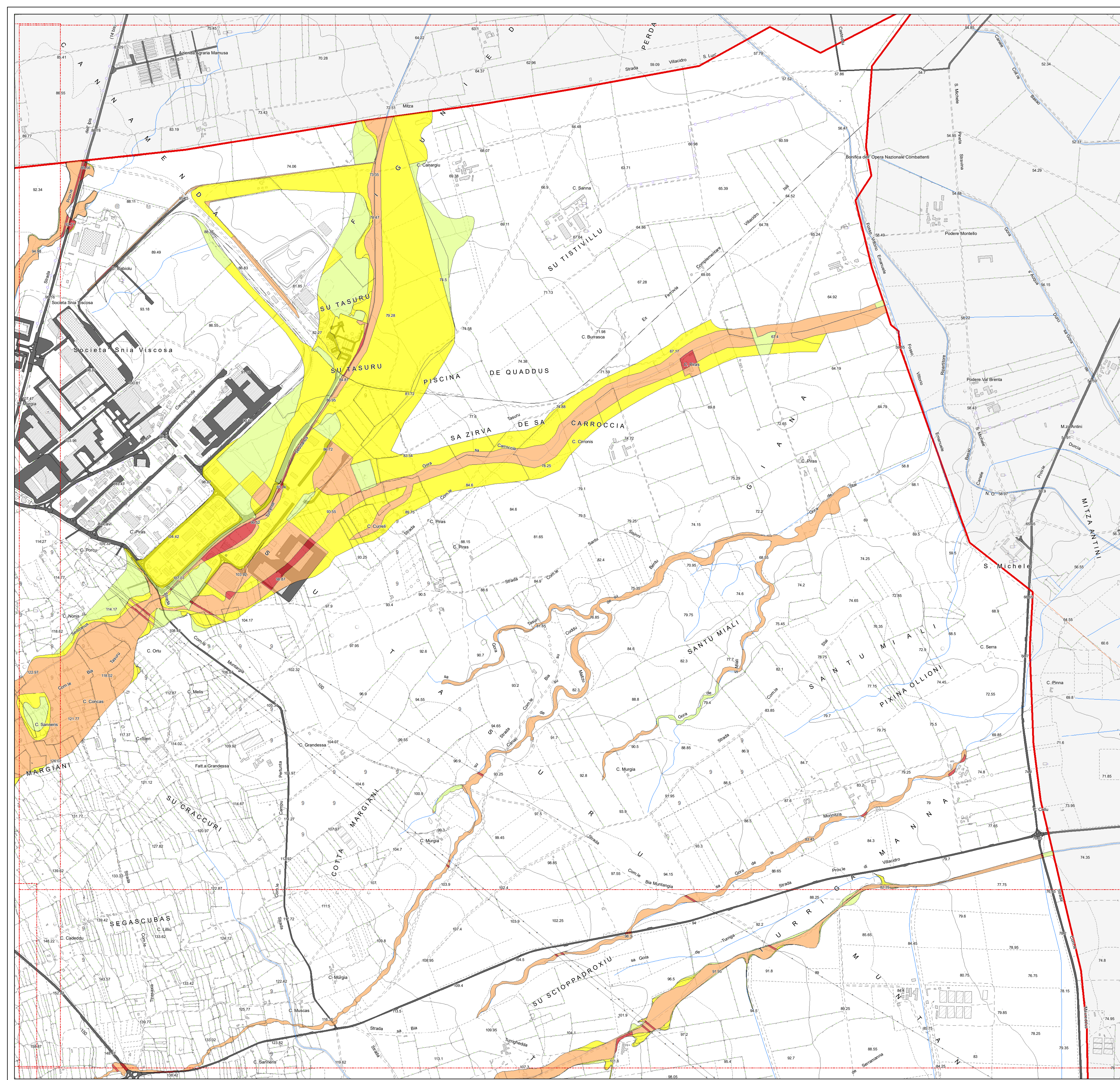



**VILLACIDRO**

**COMMITTENTE**  
Amministrazione Comunale di VILLACIDRO

**SINDACO**  
Ing. Federico Solai

**RESPONSABILE DEL PROCEDIMENTO**  
Ing. Francesco Pisano

**PROGETTISTI INCARICATI**

Dott. Ing. Alessandro Salis  
(Responsabile dello studio)  
Via Palomba 53, 09128 Cagliari  
e-mail ing.alessandrosalis.ca@gmail.com

Dott. Ing. Roberto Lai  
Via Palomba 53, 09128 Cagliari  
e-mail ing.robortalai@gmail.com

**VARIANTE AL PAI**  
**ART. 37 - c.3 lettera B**

**Parte Idraulica**

**CARTA DEL RISCHIO IDRAULICO**  
**Quadro 3**

Allegato **7.3**

Data **Febbraio 2023**

Scala **1:10 000**

Elaborato

Rev. **01**







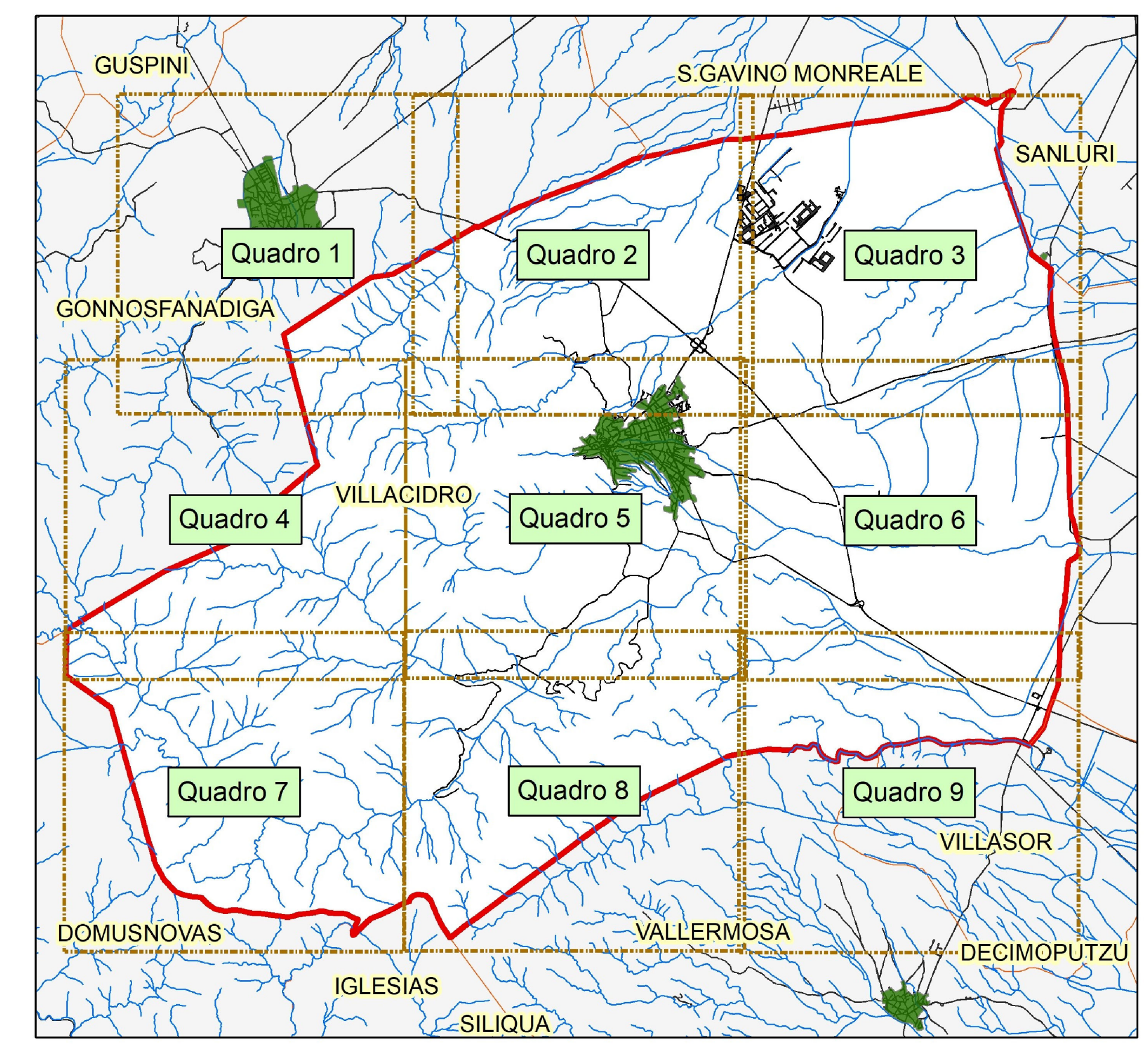
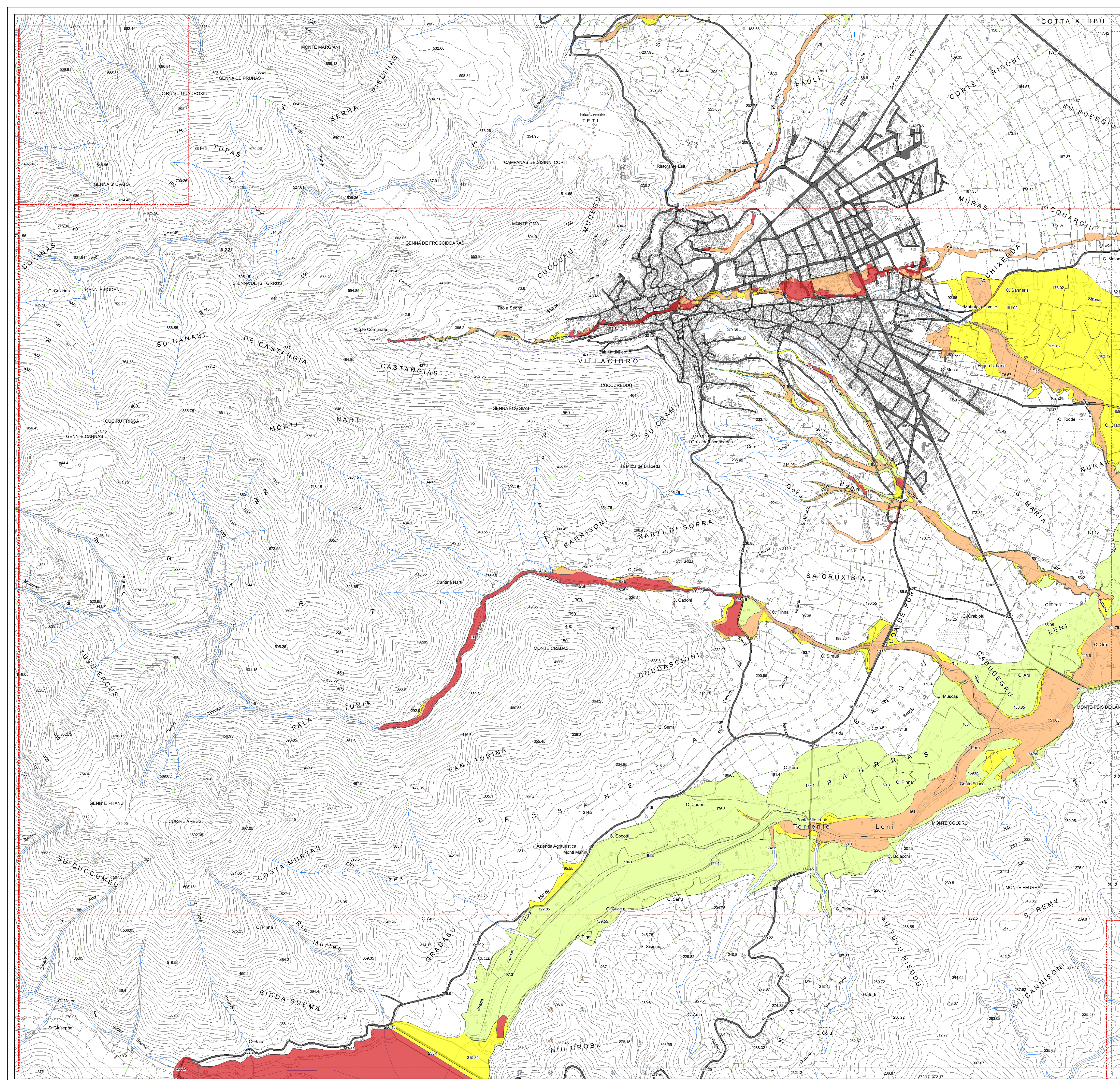

**Legenda**

- Rischio
  - R1
  - R2
  - R3
  - R4
- Idrografia di riferimento ai fini del PAI
- Limiti Amministrativi
- VILLACIDRO
- viabilità



**VILLACIDRO**

**COMMITTENTE**  
Amministrazione Comunale di  
**VILLACIDRO**

**SINDACO**  
Ing. Federico Sollai

**RESPONSABILE DEL PROCEDIMENTO**  
Ing. Francesco Pisano

**PROGETTISTI INCARICATI**

Dott. Ing. Alessandro Salis  
(Responsabile dello studio)  
Via Palamba 53, 09128 Cagliari  
e-mail ing.alessandrosalis@gmail.com

Dott. Ing. Roberto Lai  
Via Palamba 53, 09128 Cagliari  
e-mail ing.robertolai@gmail.com

**VARIANTE AL PAI**  
**ART. 37 - c.3 lettera B**

**Parte Idraulica**

**CARTA DEL RISCHIO IDRAULICO**  
**Quadro 5**

Allegato **7.5**

Data **Febbraio 2023**

Scala **1:10 000**

Rev. **01**

Elaborato



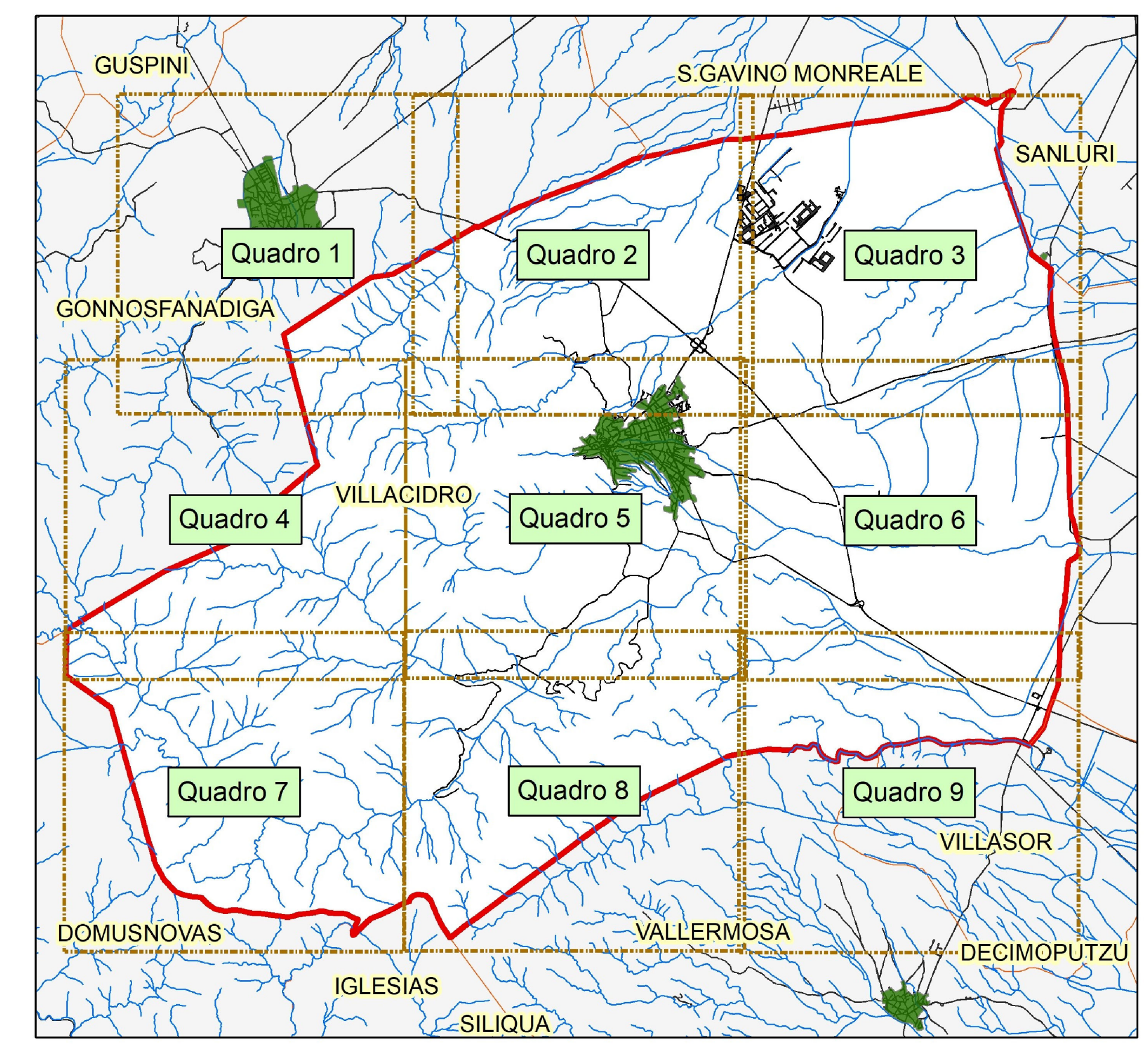
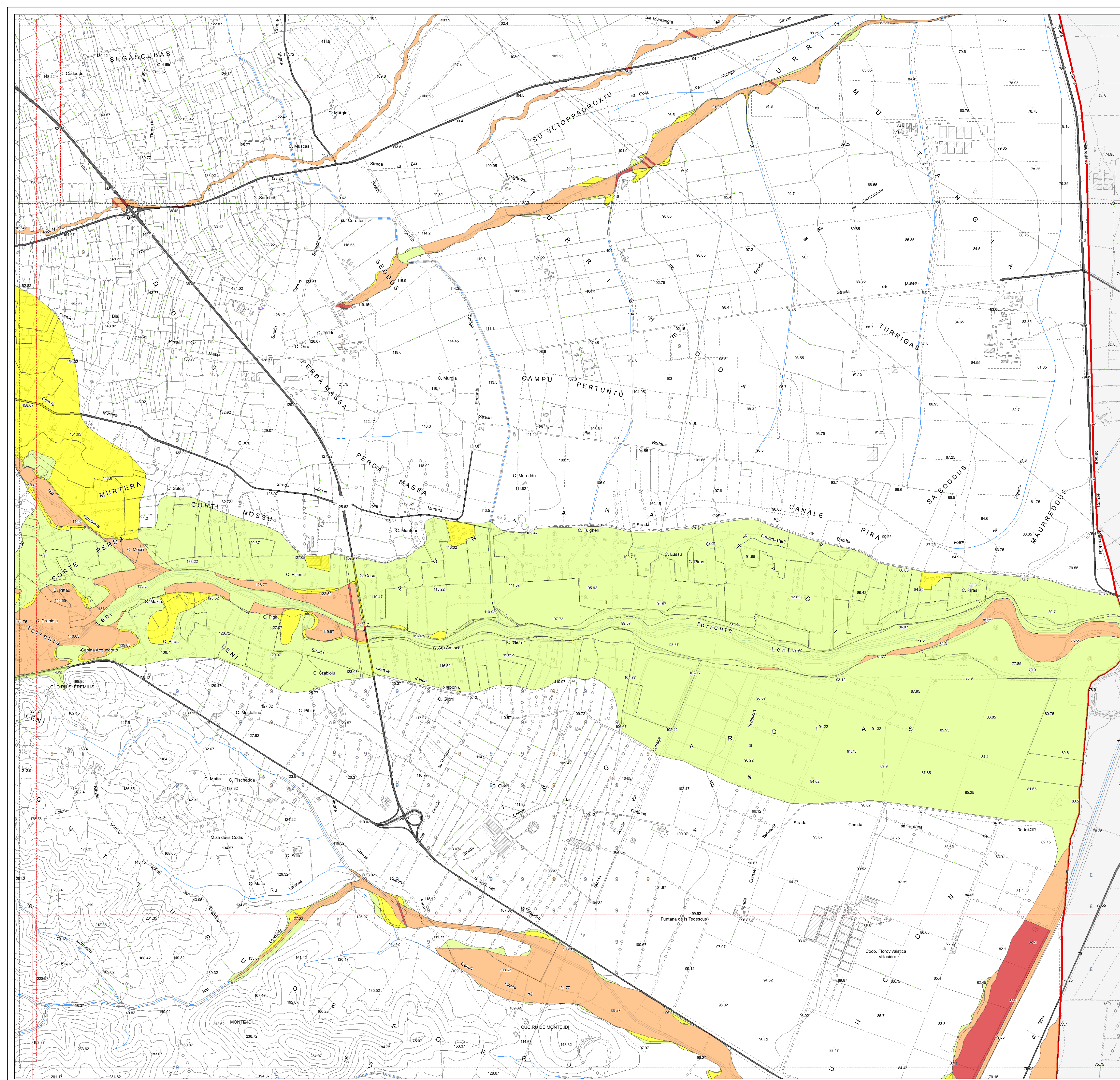

**Legenda**

- R1
- R2
- R3
- R4
- Idrografia di riferimento ai fini del PAI
- Limiti Amministrativi
- VILLACIDRO
- viabilità



**COMMITTENTE**  
 Amministrazione Comunale di  
**VILLACIDRO**

**SINDACO**  
 Ing. Federico Sollai

**VARIANTE AL PAI**  
**ART. 37 - c.3 lettera B**

*Parte Idraulica*

**RESPONSABILE DEL PROCEDIMENTO**  
 Ing. Francesco Pisano

**PROGETTISTI INCARICATI**

Dott. Ing. Alessandro Salis  
 (Responsabile dello studio)  
 Via Palomba 53, 09128 Cagliari  
 e-mail ing.alessandrosalis.ca@gmail.com

**CARTA DEL RISCHIO IDRAULICO**  
**Quadro 6**

Dott. Ing. Roberto Lai  
 Via Palomba 53, 09128 Cagliari  
 e-mail ing.robertolai@gmail.com

Allegato **7.6**      Scala **1:10 000**

Data **Febbraio 2023**      Rev. **01**



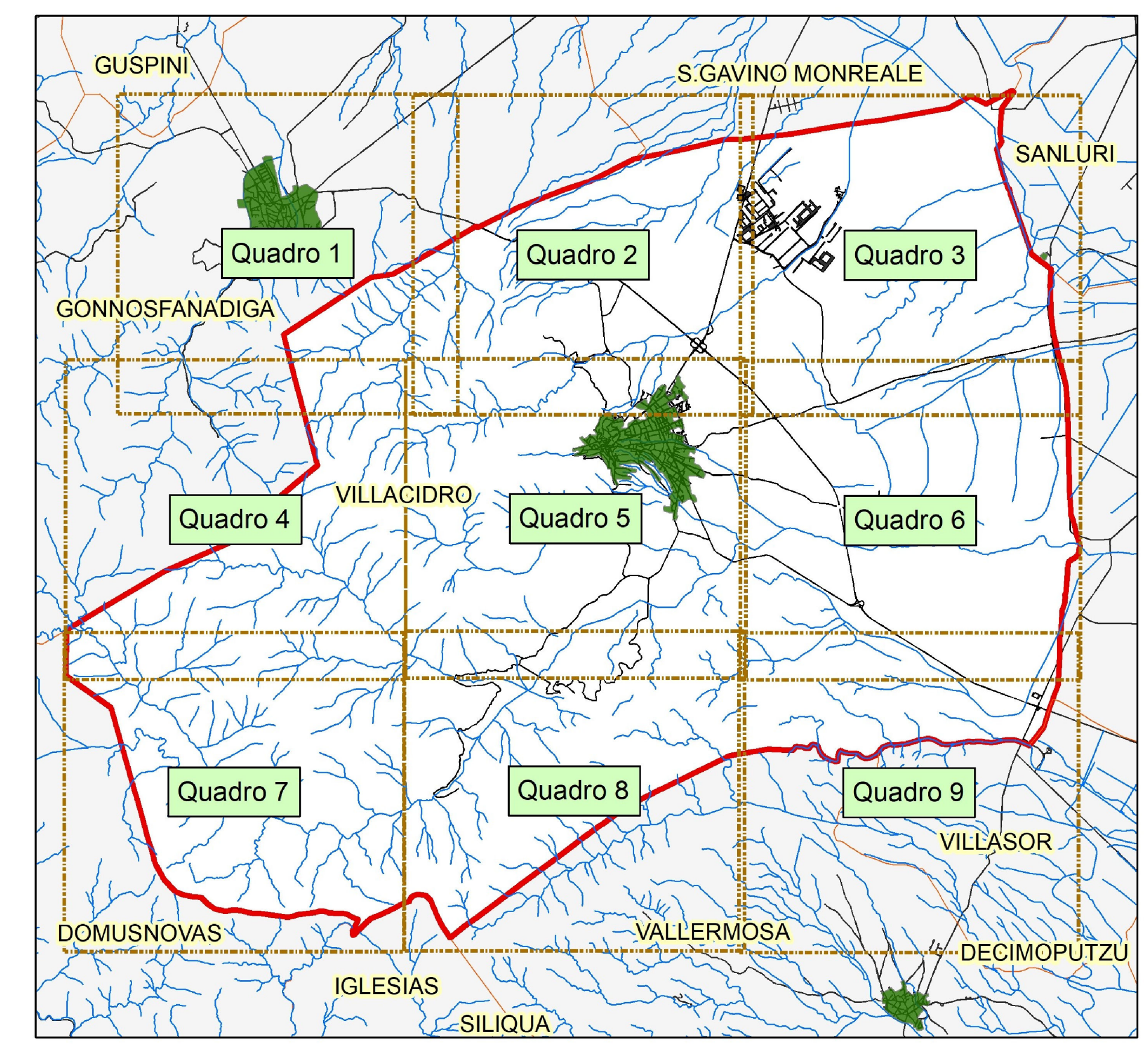
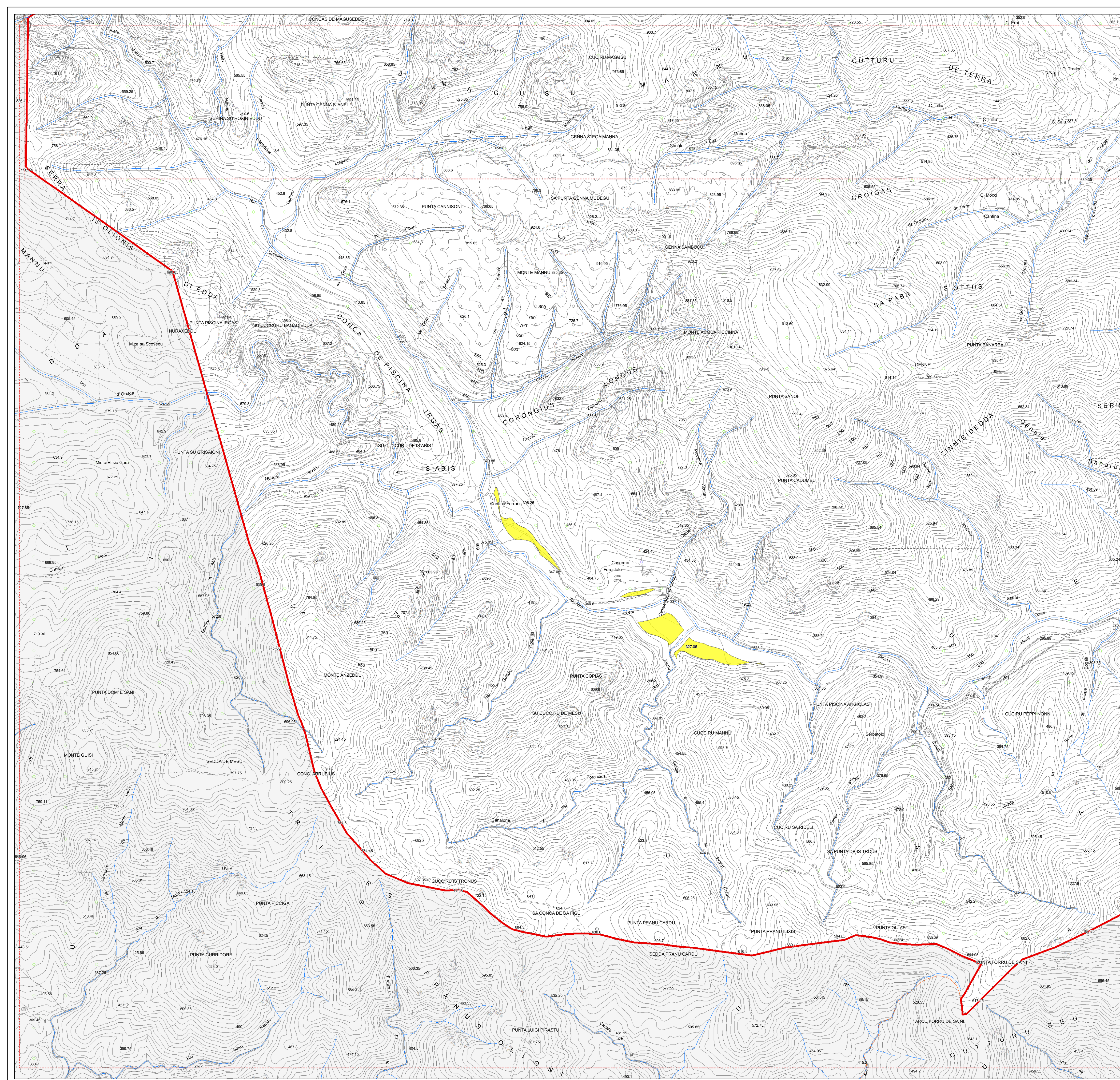

**Legenda**

- Rischio
  - R1
  - R2
  - R3
  - R4
- Idrografia di riferimento ai fini del PAI
- Limiti Amministrativi
- VILLACIDRO
- viabilità



**VILLACIDRO**

**COMMITTENTE**  
Amministrazione Comunale di VILLACIDRO

**SINDACO**  
Ing. Federico Sollai

**RESPONSABILE DEL PROCEDIMENTO**  
Ing. Francesco Pisano

**PROGETTISTI INCARICATI**

Dott. Ing. Alessandro Salis  
(Responsabile dello studio)  
Via Palamba 53, 09128 Cagliari  
e-mail ing.alessandrosalis.ca@gmail.com

Dott. Ing. Roberta Lai  
Via Palamba 53, 09128 Cagliari  
e-mail ing.robertalai@gmail.com

**VARIANTE AL PAI**  
**ART. 37 - c.3 lettera B**

**Parte Idraulica**

**CARTA DEL RISCHIO IDRAULICO**  
**Quadro 7**

Elaborato

Allegato **7.7**

Scala **1:10 000**

Data **Febbraio 2023**

Rev. **01**



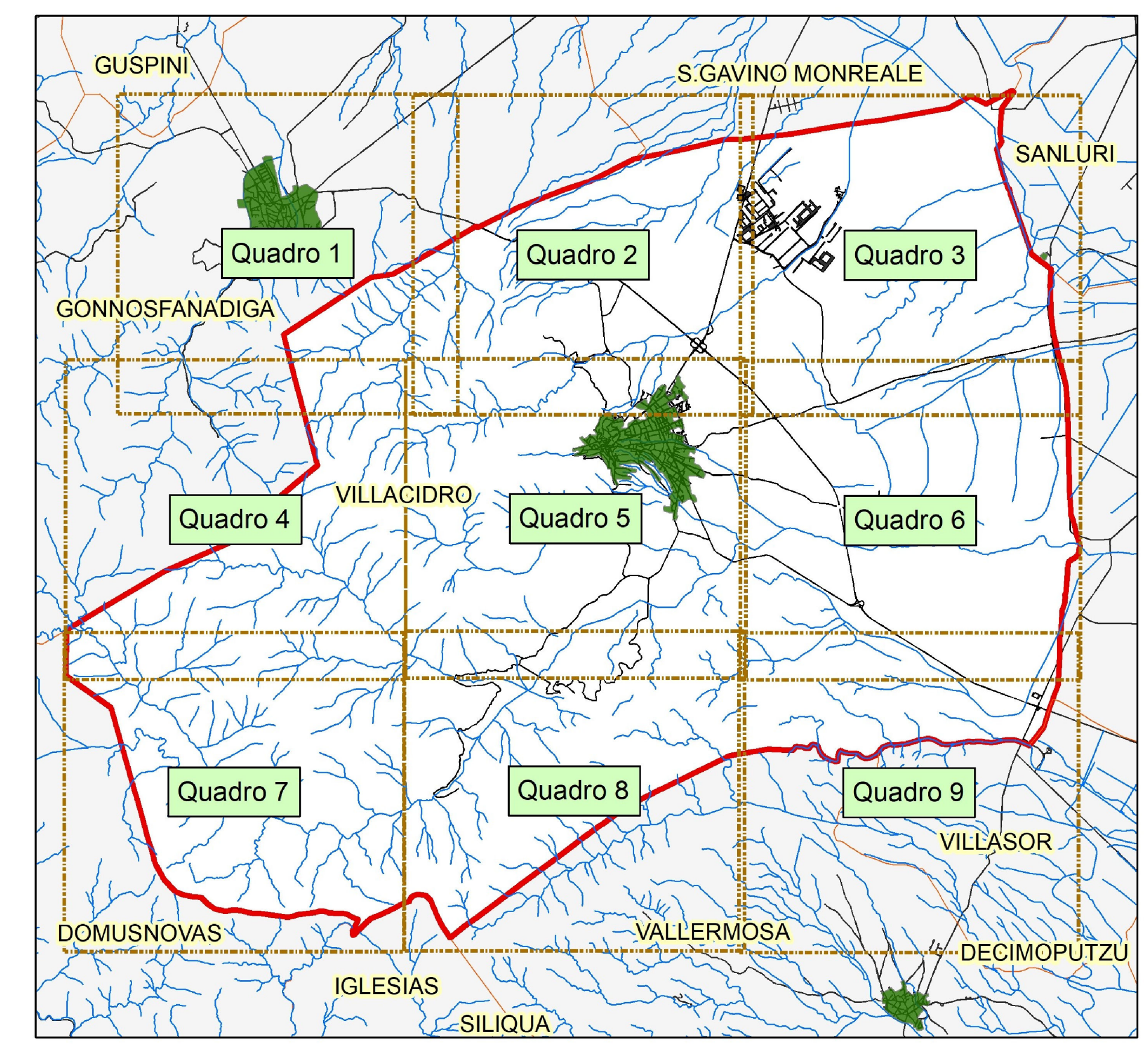
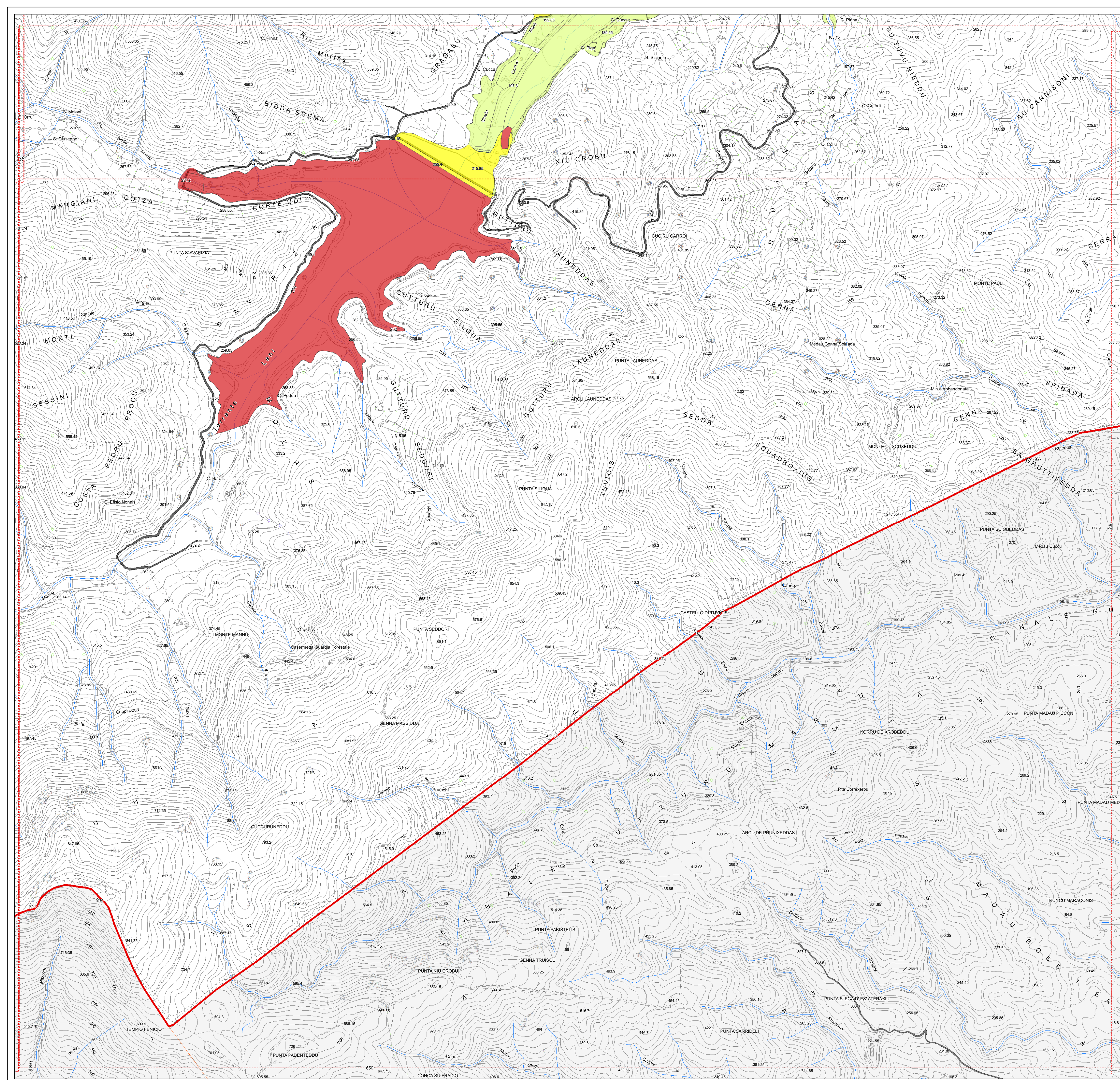

**Legenda**

- R1
- R2
- R3
- R4
- Idrografia di riferimento ai fini del PAI
- Limiti Amministrativi
- VILLACIDRO
- viabilità



**VILLACIDRO**

**COMMITTENTE**  
Amministrazione Comunale di  
**VILLACIDRO**

**SINDACO**  
Ing. Federico Sollai

**RESPONSABILE DEL PROCEDIMENTO**  
Ing. Francesco Pisano

**PROGETTISTI INCARICATI**

Dott. Ing. Alessandro Salis  
(Responsabile dello studio)  
Via Palomba 53, 09128 Cagliari  
e-mail [ing.alessandrosalis.ca@gmail.com](mailto:ing.alessandrosalis.ca@gmail.com)

Dott. Ing. Roberto Lai  
Via Palomba 53, 09128 Cagliari  
e-mail [ing.robortalai@gmail.com](mailto:ing.robortalai@gmail.com)

**VARIANTE AL PAI**  
**ART. 37 - c.3 lettera B**

**Parte Idraulica**

**CARTA DEL RISCHIO IDRAULICO**  
**Quadro 8**

Allegato **7.8**

Data **Febbraio 2023**

Scala **1:10 000**

Rev. **01**



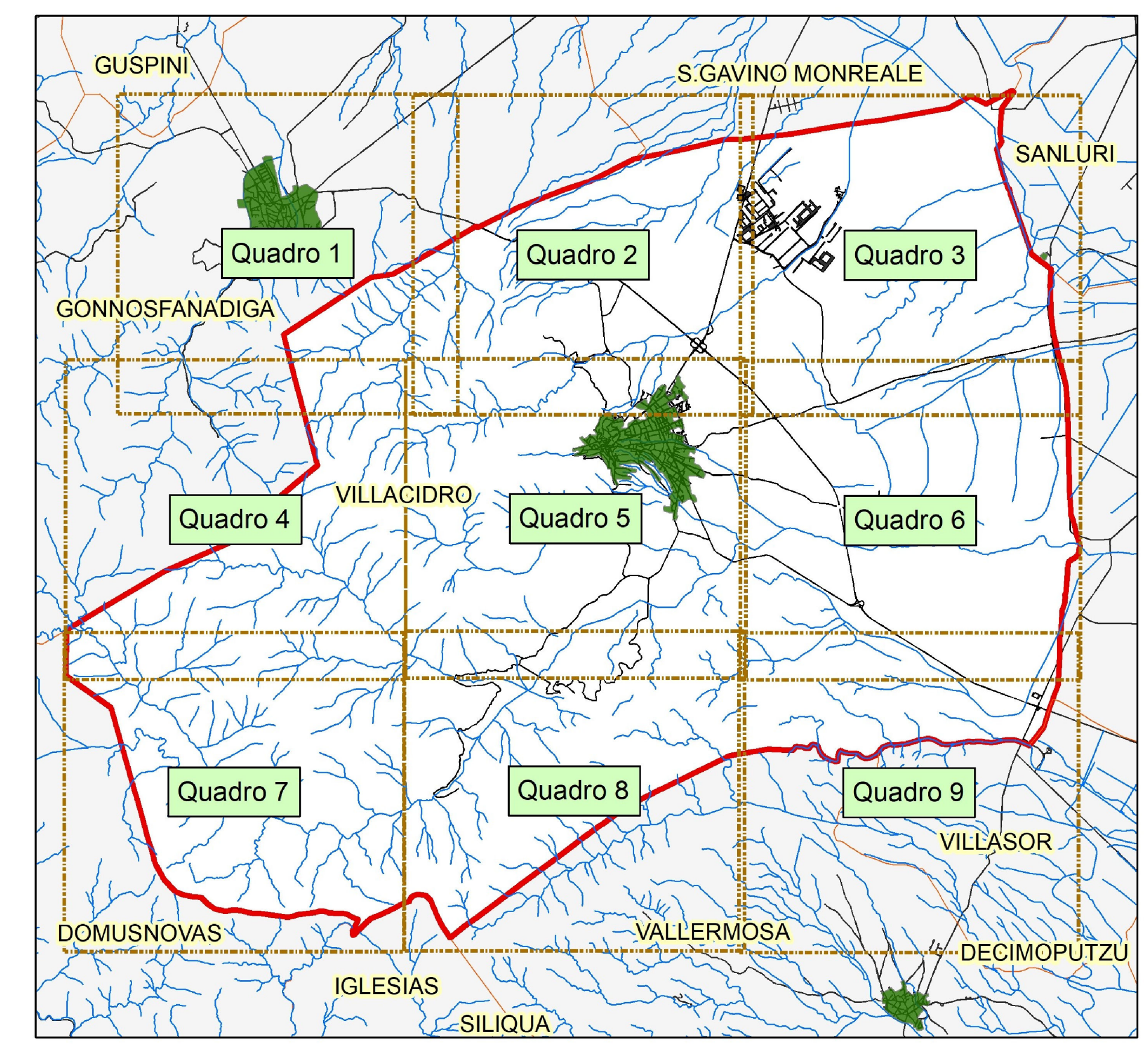
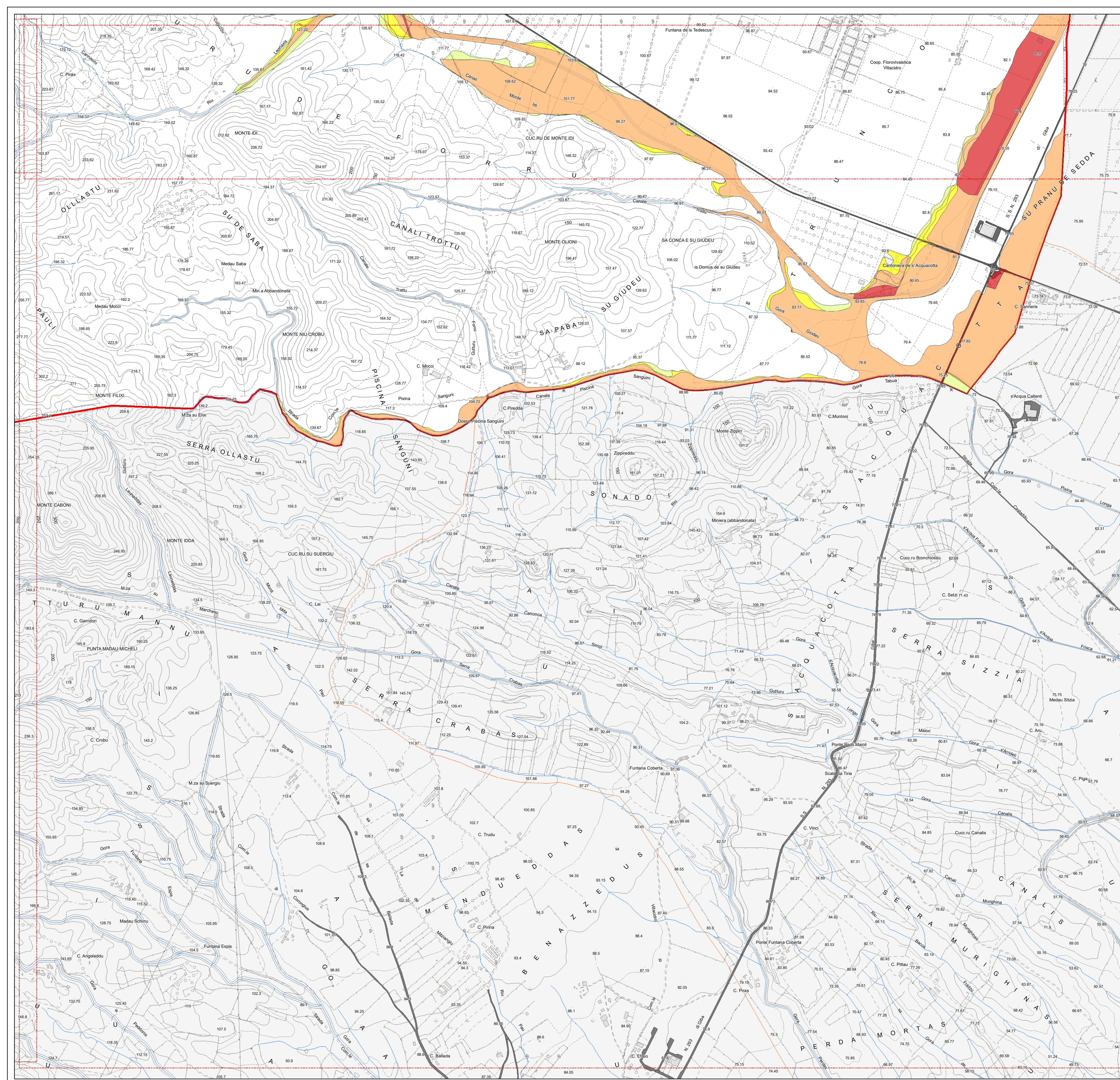

**Legenda**

- R1
- R2
- R3
- R4
- Idrografia di riferimento ai fini del PAI
- Limiti Amministrativi
- VILLACIDRO
- viabilità



**VILLACIDRO**

**COMMITTENTE**  
Amministrazione Comunale di  
**VILLACIDRO**

**SINDACO**  
Ing. Federico Solai

**RESPONSABILE DEL PROCEDIMENTO**  
Ing. Francesco Pisano

**VARIANTE AL PAI**  
**ART. 37 - c.3 lettera B**

**Parte Idraulica**

**PROGETTISTI INCARICATI**

Dott. Ing. Alessandro Salis  
(Responsabile dello studio)  
Via Palomba 53, 09128 Cagliari  
e-mail ing.alessandrosalis@gmail.com



Dott. Ing. Roberto Lai  
Via Palomba 53, 09128 Cagliari  
e-mail ing.robertolai@gmail.com



**CARTA DEL RISCHIO IDRAULICO**  
**Quadro 9**

Elaborato

Allegato	<b>7.9</b>	Scala	<b>1:10 000</b>
Data	Febbraio 2023	Rev.	01